

# SHARP

Be Original.

BP-20C25  
BP-20C20  
BP-10C20

Dijital Tam Renkli Çok Fonksiyonlu Sistem

Her Yere Uyar..



# Nereye koyacaksınız?

Sharp'tan akıllıca tasarlanmış tam renkli bir A3 MFP ile işi halledin. Temiz ve kompakt 560 mm genişliğinde bir profile sahip olduğundan, hemen hemen her yerde bir standın üzerine koyabilirsiniz. Bu MFP'nin basit arayüzü kullanımı kolaylaştırır ve sezgiseldir. Ve çok çeşitli temel iş fonksiyonlarını yerine getirme becerisi ile iş akışınızı iyileştireceğinizden emin olabilirsiniz. Bağımsız bir makine olarak veya MFP'lerin bir ofis ağının bir parçası olarak, herhangi bir işyerinde mükemmel şekilde uyacak şekilde üretilmiştir.



## AR (artırılmış gerçeklik) uygulaması

Ücretsiz AReader® uygulamasını indirmek için sağdaki QR kodlarından birini okutun ve bu sayfada yazdırılan AR işaretçisini okutmak için uygulamayı kullanın. MFP, cihazınızın ekranında sanal bir 3D görüntü olarak görünecektir\*.

\*Ekrandaki görüntü ölçeklenmemiştir.



iOS



Android™

AReader



## 4'ü 1 arada İşlevsellik

Dört işlev (fotokopi, yazıcı, tarayıcı ve faks \*) tek bir kompakt üniteye yerleştirilmiştir.

\*BP-10C20'de mevcut değildir. BP-20C25 / 20C20 isteğe bağlı BP-FX10 gerektirir.



## Yer Kaplamayan Boyutlar

Sadece 560 × 560 × 560 mm \* ölçülerinde, bu MFP neredeyse her yere yerleştirilebilecek kadar küçüktür.

\*BP-20C25 / 20C20 modelleri için yükseklik 653 mm'dir.



## USB Sürücüler ile Doğrudan Yazdırma / Tarama

PC kullanmadan doğrudan bir USB sürücüsünden yazdırabilir veya tarayabilirsiniz.



## AR uygulamasıyla yüklemeyi simüle edin

Mobil cihazınızda Sharp MFP'nin gerçek boyutlu bir görüntüsünü \* görüntülemek ister misiniz? Sharp'ın web sitesinden yazdırabileceğiniz AR işaretçisini kullanın. Bu, MFP'nin ofisinizde veya iş yerinizde nasıl görüneceğini hayal etmenizi kolaylaştırır. Ayrıntılar için <http://www.sharp-world.com/products/copier/downloads/armarkers/> adresini ziyaret edin veya sağdaki QR Kodunu tarayın.

\*Ekrandaki MFP'nin ölçümü bazı durumlarda tam olarak görünmeyebilir.



## Şık Tasarım

MFP'nin basit küp şekli ve iki tonlu renklendirme, tüm iş ortamlarıyla eşleşir.



## Kablosuz Bağlantı\*

MFP, Wi-Fi özellikli mobil cihazlara kablosuz olarak bağlanabilir.

\*İsteğe bağlı MX-EB18 gerektirir. Bu seçeneğin kullanılabilirliği ülkeye / bölgeye göre değişir.

## Mobil Cihazlarla Bağlantı

Sharpdesk Mobile \* uygulaması, bir mobil cihazdan sorunsuz bir şekilde yazdırmanızı veya taramanızı sağlar.

Kullanılabilirlik ülkeye / bölgeye göre değişir. Ayrıntılar için, bkz.

Sharpdesk Mobile destek web sitesi:  
[http://sharp-world.com/products/copier/docu\\_solutions/mobile/sharpdesk\\_mobile/](http://sharp-world.com/products/copier/docu_solutions/mobile/sharpdesk_mobile/)

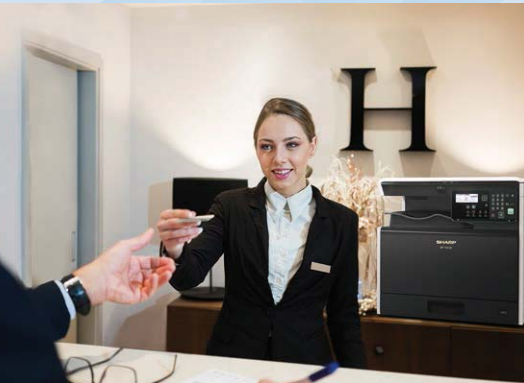

## Çeşitli çalışma stillerine uyar

- Daha verimli çalışmak ister misiniz
- Farklı kağıt türlerine yazdırmak istiyorum
- Kağıt kullanımını azaltmak istiyorum

### Kimlik Kopyalama

MFP, kartın her iki tarafını da tek bir sayfaya kolayca kopyalamanıza izin veren özel bir tuşa sahiptir. Kimlik kartı veya ehliyet olsun, zaman, emek ve kağıttan tasarruf edersiniz.

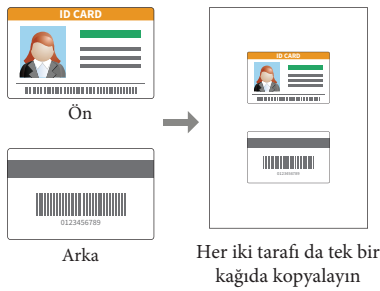

### Çok Yönlü Kağıt Kullanımı

Ana ünite kağıt kaseti A3'ten A5'e kadar kağıt alabilirken, çoklu bypass tablası da A6 ebadına kadar olan kağıtları kullanabilir. Opsiyonel kağıt kasetleri 220 gr/m<sup>2</sup> kalınlığa kadar kağıtları basarken, çoklu bypass tablası 256 gr/m<sup>2</sup> kalınlığa\*<sup>1</sup> kadar kağıtlara basabilir. Normal kağıda ek olarak, MFP zarflar, çıkarılabilir etiketler ve parlak kağıt gibi bir dizi başka kağıt türlerini\*<sup>2</sup> de kullanabilir. Bunun gibi çok yönlü kağıt kullanımı, farklı baskı uygulamaları için size daha fazla imkan sunar.

\*1: Ana ünite kağıt kasetinden 256 gr/m<sup>2</sup> kalınlığında kağıt beslenemiyor.  
\*2: Çoklu bypass tablası ile beslenmelidir.

Masaüstü Menü

Fiyat Menüsü

Not: Ayrıntılar için bir Sharp müşteri temsilcisiyle görüşün.

### Otomatik Kağıt Ayarı Ekranı

Kağıdı çoklu bypass tepsisinden beslediğinizde, LCD kontrol panelinde bir kağıt ayar penceresi otomatik olarak açılır. Ayar ekranını manuel olarak aramanıza gerek yok.

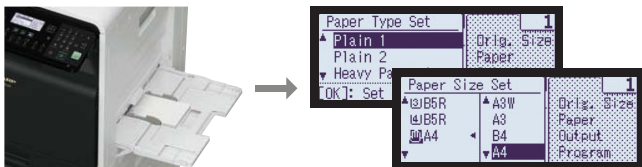

### Çoklu Tarama Hedefleri

Taranan belgeleri dağıtmanın birçok yolu vardır. Bir FTP sunucusuna, bir ağ klasörüne veya bir USB sürücüsüne gönderilebilirler. Veya doğrudan belirlenmiş bir PC masaüstüne \* veya e-posta ekleri olarak gönderilebilirler.



\*Network Scanner Tool Lite gerektirir.

### Otomatik Döküman Besleme

Bir RSPF\* (çevirmeli tek geçişli besleyici) ile tek veya çift taraflı orijinaleri 100 yaprağa kadar verimli bir şekilde besleyebilirsiniz. Bir seferde birden fazla sayfa halinde besleyebildiğiniz için, kopyalama ve tarama verimliliğini artırır.



\*BP-10C20'de mevcut değildir.

### Poster Printing\*

MFP, bir görüntüyü (yazdırma verileri) 16 kata kadar (4 x 4) büyütebilir ve ardından yazdırma için ayrı sayfalara bölebilir. Daha sonra, dev bir poster yapmak için sayfaları birleştirebilirsiniz.

\*Sadece Windows\* işletim sistemi için

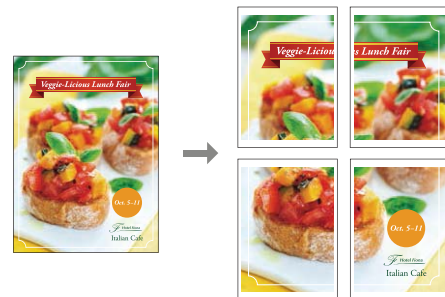

Sayfaların bir kenarı vardır, bu yüzden onları bir arada yapıştırabilirsiniz

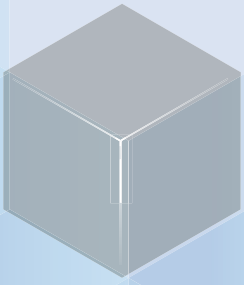

## Çeşitli çalışma stillerine uyar

- Temel iş fonksiyonlarını istediğinizde
- Yazıcı ve faks işlevlerini entegre etmek istediğinizde
- Ofis dışındayken faksları kontrol etmek istediğinizde

### Tek Sayfada İki Sayfa Yazdırma

Dupleks yazdırma, bir kağıdın her iki yüzüne de yazdırılmasını sağlar. MFP, bir sayfanın aynı tarafına iki sayfa içerik yazdırabilir. Bu işlevlerin her ikisini aynı anda kullanmak, bir sayfaya dört sayfa yazdırmanıza izin verir. Kağıt kullanımını azaltmak ve kağıt maliyetlerini azaltmak için harika bir yoldur.

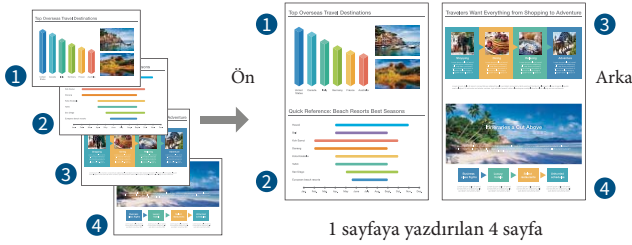

### Otomatik Zoom Seçimi ve Sayfaya Sığdır Özelliği

MFP, görüntüyü seçilen kağıt boyutuna uyacak şekilde otomatik olarak küçültür veya büyütür. Yakınlaştırma oranını manuel olarak ayarlamanıza gerek kalmaz, bu nedenle baskı hataları daha az olur.

### Döndürerek Tasnifleme\*

Bir belgenin diğer tüm kopyaları çıkış tepsinine teslim edildiğinde 90 derece döndürülür. Bu, kopyaları ayırmanın zorluğunu ortadan kaldırır ve çok sayfalı belgelerin birçok kopyasını yazdırmanızı gerektiğinde kullanışlı olur.

\*İki kağıt kaseti, aynı boyutta kağıtla farklı yönlerde yüklenmelidir (yatay ve dikey).



### Network Scanner Tool Lite\*

MFP'de taranan belge verileri PC'nize bir ağ üzerinden gönderilebilir ve saklanabilir. Network Scanner Tool Lite ile büyük hacimli verileri (veya birçok ayrı orijinali) PC'nizdeki belirli bir klasörde kolayca saklayabilirsiniz.

\*Aşağıdaki web sitesinden indirebilirsiniz:

<http://www.sharp-world.com/products/copier/downloads/>

### Baskı Bekletme ve Gizli Baskı

MFP'nin Yazdırma Tutma işlevi, kontrol panelinden bir yazdırma komutu yürütene kadar çıkışı durdurur. Ekstra güvenlik için, Gizli Yazdırma işlevi, yazdırma başlamadan önce MFP'ye bir PIN kodu girmenizi gerektirir.

### Süper G3 Faks\*

MFP, hızlı iletim süreleri için JBIG veri sıkıştırması kullanan bir Süper G3 faks makinesi olarak çalışabilir. Dosyaları hızlı bir şekilde göndermek, iletim maliyetlerini azaltmanıza yardımcı olur.

\*BP-10C20'de mevcut değildir. BP-20C25 / 20C20 opsiyonel BP-FX10 gerektirir.

### PC Faks Gönderimi\*

Bilgisayarınızda oluşturulan bir belgeyi doğrudan alıcının faks makinesine MFP üzerinden gönderebilirsiniz. Bu, zamandan, emekten ve kâğıttan tasarruf sağlar, çünkü belgeyi fakslamadan önce yazdırmanızı gerekmez.

Kağıda yazdırmadan doğrudan PC'den faks gönderin.



\*BP-10C20'de mevcut değildir. BP-20C25 / 20C20 opsiyonel BP-FX10 gerektirir.

### Gelen Faksı Yönlendirme\*

Gelen faksı yönlendirme, alınan faksları kağıda yazdırmadan bir PC masaüstüne\*, FTP sunucusuna, ağ klasörüne veya e-posta adresine iletmenizi sağlar.

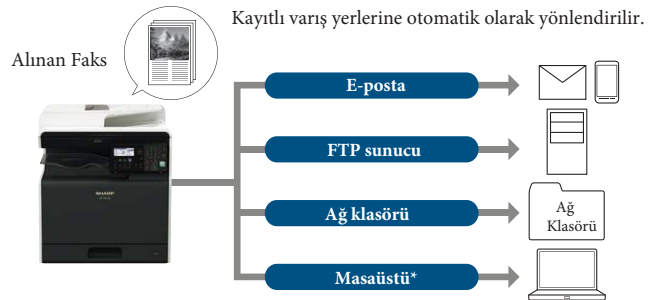

\*1: BP-10C20'de mevcut değildir. BP-20C25 / 20C20 opsiyonel BP-FX10 gerektirir.

\*2: Network Scanner Tool Lite gerektirir.

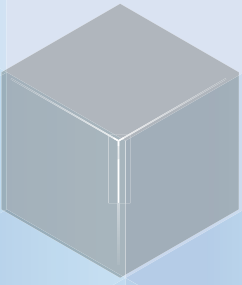

## İhtiyaçlarınızı karşılar

- Sezgisel olarak kullanılabilir bir MFP istiyorsanız.
- Gizli bilgilerinizi korumak istiyorsanız.
- Güç tüketimini azaltmak istiyorsanız.

### Arkadan Aydınlatma ile 4 inch 5 Satırlık LCD Ekran

MFP'nin kontrol paneli, kullanımı kolay olacak şekilde tasarlanmıştır. İşlev simgeleri ve büyük düğmelerin yanı sıra, arka aydınlatmalı 4 inç 5 satır LCD ekrana sahiptir. Düğmeler, basmalarını kolaylaştırmak için ortada girintilidir.

### Serbestçe Eğilebilir Kontrol Paneli

Kontrol paneli çeşitli açılarda serbestçe eğilebilir. Bu, MFP'nin nereye yerleştirildiği veya kimin kullandığı önemli değil, size kolay görüntüleme ve kolay kullanım sağlar.



### Açılır Komut Ekranı

MFP'ye bir USB sürücüsü takın; LCD'de otomatik olarak bir komut ekranı açılır. Hemen USB sürücüden dosya yazdırabilir veya belgeleri doğrudan USB sürücüye tarayabilirsiniz.

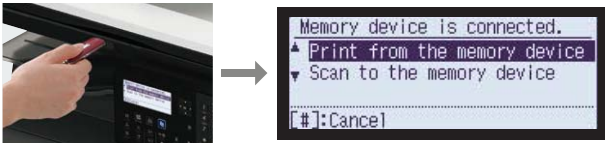

### Eko Tarama

Eko Tarama işlevi, gerektiğinde, örneğin tarama veya faks gönderirken fırın sistemini kapalı tutarak enerji tasarrufu sağlar.

### Otomatik Güç Kapama

Elektrikten tasarruf etmek için, bir otomatik kapanma işlevi MFP'yi bir süre kullanılmadığında otomatik olarak enerji tasarrufu moduna geçirir.



Yeşil LED durum lambası Faks Fonksiyon tuşları Tarayıcı program tuşları Kimlik kopyalama tuşu Kırmızı LED durum lambası

### LED Durum Lambaları

Kontrol panelinde iki LED lamba vardır: biri kırmızı, biri yeşil. Bunlar sizi uyararak için - uzaktan bile olsa - örneğin, makinenin "şimdi yazdırıyor" veya "kağıt bitti" gibi durumlarını gösterir.

### Tarayıcı Program Tuşları ve İş Programı

Bu özellikler kolay, tek dokunuşla hatırlama için sık kullanılan işlevleri ve ayarları kaydetmenizi sağlar. Bu, her seferinde ayar yapma gereksinimini ortadan kaldırır.

### IPsec ve SSL

SSL şifrelemesi, bir FTP sunucusuna yazdırma, e-postayla gönderme veya erişme gibi işlemler için güvenli ağ iletişimi sağlar. Ağ güvenliği, IP ağı üzerinden gönderilen veri paketlerini şifreleyen IPsec ile daha da artırılır.

### IP/MAC Adres Filtreleme

MFP'ye yalnızca IP adresi veya MAC adresi kayıtlı olan PC'ler, akıllı telefonlar ve tabletler erişebilir.

### Kullanıcı Doğrulama

Kullanıcı kimlik doğrulaması, şifre gerektirerek MFP'ye erişimi kısıtlar. Bu yolla 30 kullanıcıya kadar kayıt yapılabilir.

### Veri Silme

Kişisel bilgiler dahil olmak üzere tutulan veriler, MFP'yi değiştirme zamanı geldiğinde silinebilir. Bu, gizli bilgilerinizin korunmasına yardımcı olur.

## Küçük Çalışma Gruplarında Paylaşım ve İşbirliği için Sharpdesk\* Yazılımı

Sharpdesk, bilgisayar dosyalarını ve ayrıca taranmış belgeleri ve görüntüleri sorunsuz bir şekilde kullanmanıza olanak tanıyan kapsamlı bir belge yönetimi çözümüdür. Sharpdesk'in sezgisel sürükle ve bırak arayüzünü kullanarak, belgeleri tek bir uygulamada toplayabilir, saklayabilir, düzenleyebilir, görüntüleyebilir, değiştirebilir, yazdırabilir ve dağıtabilirsiniz. Hatta OCR'yi destekler, böylece taranan görüntüler ve mevcut dosyalardan çıkarılan ve dönüştürülen metinler aranabilir bir PDF veya Office Open XML dosyası olarak kaydedilebilir. Sharpdesk, bir MFP, bir dosya sunucusu veya her ikisi ile sorunsuz şekilde tümleştirilebilir. Bu, departmanların ve ekiplerin onu bilgi paylaşımını ve işbirliğini kolaylaştıran basit bir iş akışı uygulaması olarak kullanmalarına izin verir.

\*Opsiyonel Sharpdesk License Kit gerektirir.

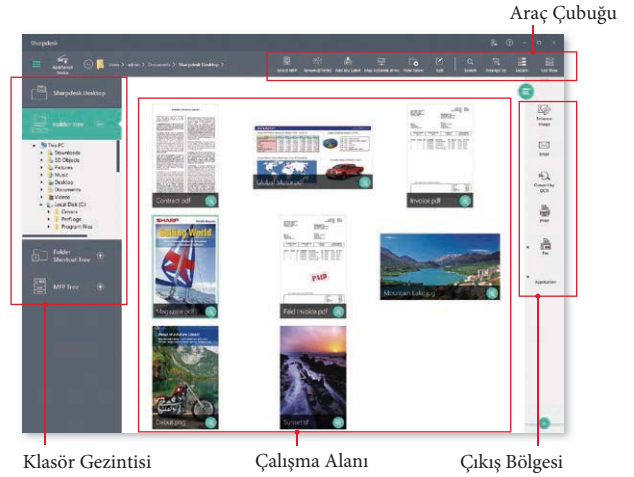

## Sharpdesk Döküman İş Akışı

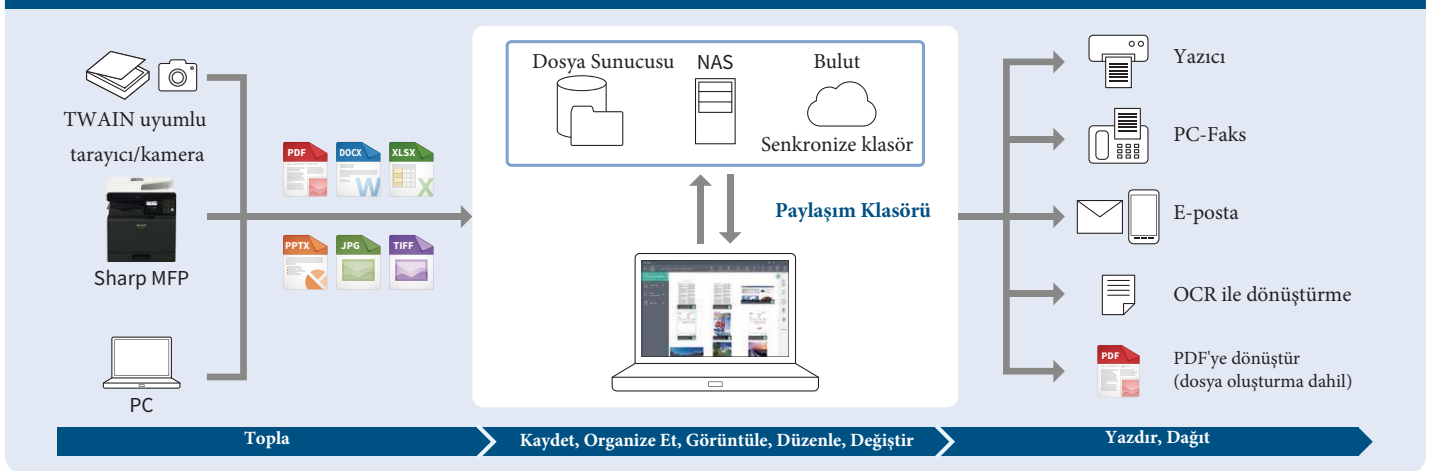

## Sistem Konfigürasyonu

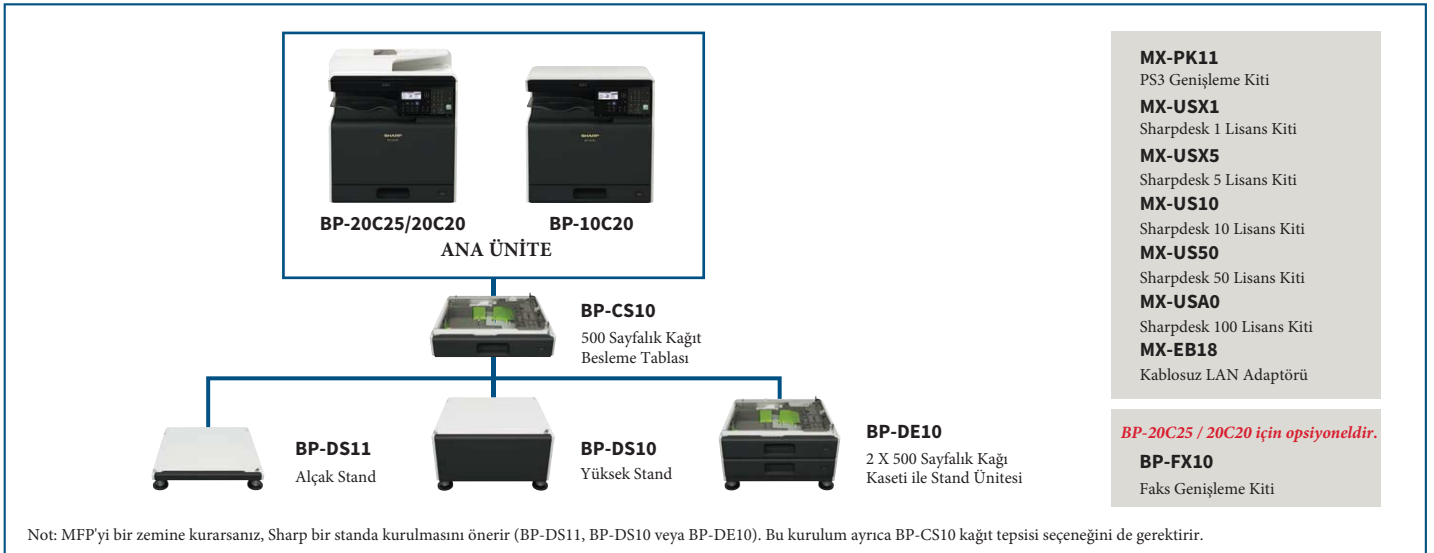

Bazı opsiyonel ekipmanlar bazı bölgelerde bulunmayabilir.

## Opsiyonel Ekipmanlar için Özellikler

### BP-CS10 500 Sayfalık Kağıt Besleme Kaseti

Kağıt Ebadı	A3 (11 "x 17") ıla A5 (5 1/2 "x 8 1/2") *1
Kağıt Kapasitesi	500 sayfa
Ölçüler (G x D x Y)	560 x 560 x 145 mm (22 1/16 "x 22 1/16" x 5 23/32 ")
Ağırlık (yaklaşık)	6,7 kg (14,8 lbs)

### BP-DE10 2 X 500 Sayfalık Kağıt Kaseti ile Stand

Kağıt Ebadı	Üst ve Alt Tabla	A3 (11 "x 17") ıla A5 (5 1/2 "x 8 1/2") *1
Kağıt Kapasitesi	Üst ve Alt Tabla	Her biri 500 sayfa
Ölçüler (G x D x Y)		560 x 585 x 329 mm (22 1/16 "x 23 3/64" x 12 61/64 ")
Ağırlık (yaklaşık)		21 kg (46,3 lbs)

### BP-DS11 Alçak Stand

Ölçüler (G x D x Y)*2	560 x 585 x 102 mm (22 1/16 "x 23 3/64" x 4 1/32 ")
Ağırlık (yaklaşık)	4,6 kg (10,2 lbs)

### BP-DS10 Yüksek Stand

Ölçüler (G x D x Y)*2	560 x 585 x 311 mm (22 1/16 "x 23 3/64" x 12 1/4 ")
Ağırlık (yaklaşık)	11 kg (24,3 lbs)

Not: Kağıt kapasitesiyle ilgili tüm özellikler, 80 gr/m<sup>2</sup>lik kağıda göre belirlenmiştir.

\*1: A5 (5 1/2 "x 8 1/2") kağıtla yalnızca kısa kenardan besleme kullanılabilir.

\*2: Düzenleyiciler ve çinkuntlar dahil.

## ÖZELLİKLER

Genel		Network Yazıcı	
<b>Tip</b>	Masaüstü	<b>Çözünürlük</b>	600 x 600 dpi
<b>Makine Hızı</b>	A4 (8 1/2 "x 11") *1: Maks. 25/20/20 kopya/dk. A3 (11 "x 17"): Maks. 14/12/12 kopya/dk.	<b>Arayüz</b>	USB 2.0 (ana bilgisayar, yüksek hız), 10Base-T / 100Base-TX / 1000Base-T, kablosuz LAN (IEEE 802.11 b / g / n)*9
<b>Kontrol Paneli Ekranı</b>	4 inç 5 satır LCD	<b>Desteklenen İşletim Sistemleri*10</b>	Windows Server® 2008, Windows Server® 2008 R2, Windows Server® 2012, Windows Server® 2012 R2, Windows Server® 2016, Windows Server® 2019, Windows® 7, Windows® 8.1, Windows® 10, Mac OS 10.6, 10.7, 10.8, 10.9, 10.10, 10.11, 10.12, 10.13, 10.14
<b>Kağıt Ebadı</b>	Maks. A3W (12 "x 18"), min. A6 (5 1/2 "x 8 1/2")*2	<b>Network Protokolleri</b>	TCP / IP
<b>Kağıt Kapasitesi</b>	Standart: 350 sayfa (250 sayfalık kaset ve 100 sayfalık çoklu bypass tepsi)	<b>Yazdırma Protokolleri</b>	LPR, Ham TCP (bağlantı noktası 9100), yazdırma dosyalarını indirmek için FTP, IPP, WSD
<b>(80 gr/m<sup>2</sup>)</b>	Maksimum: 1.850 sayfa (350 sayfa ve opsiyonel 3 x 500 sayfalık kaset)	<b>Yazıcı Dilleri (PDL)</b>	Standart: PCL 6 emülasyonu Opsiyonel: PostScript® 3™ emülasyonu
<b>Kağıt Ağırlığı</b>	Kaset 1: 60 g / m <sup>2</sup> ile 105 gr/m <sup>2</sup> (28 lbs bond ile 16 lbs bond) Kaset 2-4 (BP-CS10 / DE10): 60 gr/m <sup>2</sup> ile 220 gr/m <sup>2</sup> (80 lbs'lik kapağa, 16 lb bond) Çoklu bypass tepsi: 55 gr/m <sup>2</sup> ile 256 gr/m <sup>2</sup> (140 libre endeksine 13 libre bond)	<b>Kullanılabilir Fontlar</b>	PCL için 80 font, PostScript 3 için 136 font
<b>Isınma Süresi*3</b>	29 saniye	<b>S/B Faks (Opsiyonel BP-FX10 gereklidir.)*11</b>	
<b>Hafıza</b>	2 GB (paylaşılan kopyala / yazdır)	<b>Sıkıştırma Methodu</b>	MH / MR / MMR / JBIG
<b>Güç Gereksinimleri</b>	Anma yerel AC voltajı ±% 10, 50/60 Hz	<b>İletişim Protokolü</b>	Süper G3 / G3
<b>Güç Tüketimi</b>	Maks. 1,44 kW (110V ile 120V), maks. 1.84 kW (220V-240V)	<b>Gönderim Zamanı</b>	3 saniyeden az*12
<b>Ölçüler (G x D x Y)</b>	[BP-20C25 / 20C20] 560 x 560 x 653 mm (22 1/16 "x 22 1/16" x 25 23/32 ") [BP-10C20] 560 x 560 x 560 mm (22 1/16 "x 22 1/16" x 22 1/16 ")	<b>Modem Hızı</b>	Otomatik geri dönüş ile 33.600 bps ile 2.400 bps,
<b>Ağırlık (yaklaşık)</b>	[BP-20C25 / 20C20] 52 kg (112,5 lbs) [BP-10C20] 47 kg (103,7 lbs)	<b>Gönderim Çözünürlüğü</b>	Standart'tan (203,2 x 97,8 dpi) Ultra İnce (406,4 x 391 dpi)
<b>Fotokopi</b>		<b>Kayıt Genişliği</b>	A3 ila A5 (11 "x 17" ila 5 1/2 "x 8 1/2")
<b>Orjinal Kağıt Ebadı</b>	Maks. A3 (11 "x 17")	<b>Hafıza</b>	64 MB (dahili)
<b>İlk Kopya Zamanı*4</b>	Renk: 11.5 saniye S / B: 8,0 sn.	<b>Gri Tonlama Seviyesi</b>	256 seviyeye eşdeğer
<b>Sürekli Kopyalama</b>	Maks. 999 kopya	* Tasarım ve teknik özellikler önceden bildirilmeksizin değiştirilebilir.	
<b>Çözünürlük</b>	Tarama: 600 x 600 dpi, 600 x 400 dpi Yazdır: 600 x 600 dpi	* QR Code, Japonya ve diğer ülkelerde DENSO WAVE INCORPORATED adına tescilli bir ticari markadır. AReader ve AReader logosu, Tokyo Shoseki Co., Ltd. nin tescilli ticari markalarıdır. IOS, ABD'de ve diğer ülkelerde Cisco Systems, Inc.'in ticari markası veya tescilli ticari markasıdır ve Apple Inc. tarafından lisanslı olarak kullanılmaktadır. Android, Google'ın ticari markasıdır. LLC. Windows ve Windows Server, Microsoft Corporation'ın ABD'de ve / veya diğer ülkelerde tescilli ticari markaları veya ticari markalarıdır. Mac, ABD ve diğer ülkelerde tescilli olan Apple Inc. şirketinin ticari markasıdır. PCL, Hewlett-Packard Company'nin tescilli ticari markasıdır. PostScript 3, ABD'de ve / veya diğer ülkelerde Adobe Systems Incorporated şirketinin tescilli ticari markası veya ticari markasıdır. Diğer tüm marka adları ve ürün adları, ilgili sahiplerinin ticari markaları veya tescilli ticari markaları olabilir.	
<b>Gri Tonlama</b>	256 seviyeye eşdeğer		
<b>Zoom Oranları</b>	%25 ile %400 (RSPF kullanarak %25 ile %200), %1'lik artışlarla		
<b>Sabit Kopya Oranları</b>	Metrik: 10 oran (5 Küçültme/5 Büyültme), İnç: 8 oran (4 Küçültme/4 Büyültme)		
<b>Network Tarayıcı</b>			
<b>Tarama Methodu</b>	Taramayı başlat (kontrol panelinden) Taramayı çekin (TWAIN uyumlu uygulama)		
<b>Tarama Hızı*5</b>	[Renkli ve S/B] Maks. 37 orjinal/dk.		
<b>Çözünürlük</b>	Tarama taraması: 100, 150, 200, 300, 400, 600 dpi Çekme taraması: 75, 100, 150, 200, 300, 400, 600 dpi Kullanıcı ayarı ile 50 dpi - 9,600 dpi*6		
<b>Dosya Formatları</b>	TIFF, PDF, JPEG*7		
<b>Tarama Hedefleri</b>	E-postaya / masaüstüne tarama * 8 / FTP sunucusu / ağ klasörü (SMB) / USB sürücüyü		

\*1: Uzun kenardan besleme

\*2: A6 (5 1/2 "x 8 1/2") kağıtla yalnızca kısa kenardan besleme kullanılabilir.

\*3: Standart bir ölçüm ortamında. Çalışma koşullarına ve çevreye bağlı olarak değişebilir.

\*4: Tamamen hazır durumda, belge camı, MFP kullanarak, 1. kağıt tepsisinden A4 (8 1/2 "x 11") yaprakların uzun kenardan beslenmesi. Çalışma koşullarına ve çevreye bağlı olarak değişebilir.

\*5: Tarama hızı, belgenin türüne, tarama ayarlarına, çalışma koşullarına ve ortama bağlı olarak değişecektir. Sharp'ın A4 standart çizelgesine dayanarak, belge besleyici, uzun kenardan besleme, tek taraflı tarama ve fabrika varsayılan ayarları kullanılır.

\*6: Çözünürlük, taranan alanın boyutuna bağlı olarak değişecektir.

\*7: Yalnızca renkli / gri tonlamalı.

\*8: Network Scanner Tool Lite gerektirir.

\*9: Opsiyonel MX-EB18 gerektirir. Bu seçeneğin kullanılabilirliği ülke / bölgeye göre değişir.

\*10: Mac OS için isteğe bağlı MX-PK11 gerektirir.

\*11: BP-10C20 için mevcut değil.

\*12: Sharp'ın standart çizelgesine göre Süper G3 modunda standart çözünürlükte 700 karakter (A4 veya 8 1/2 "x 11" kısa kenardan besleme), 33.600 bps, JBIG sıkıştırması.

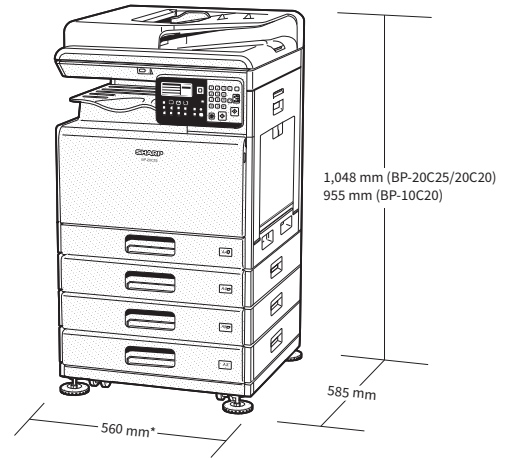

Çoklu bypass tepsi uzatıldığında 882 mm.

BP-20C25 opsiyonel ekipmanlarla gösterilmiştir.

Tarafından Dağıtılmıştır :

SHARP

Türkiye Distribütörü  
Mitsan Büro Makinaları A.Ş.  
0 216 465 65 00  
mitsan@mitsan.com.tr